Duderstadt2030-KINDERSEITE

Rätsel & kreative Angebote für Zuhause

Für Erwachsene und Jugendliche gibt es viele Angebote. Es gibt auch einen Kurs, den man zum Beispiel für den Führerschein benötigt. Finde in der Tabelle die passenden Buchstaben.

A1	C3	G3	B2	A1		E4	G1	I3	E2	A1		A3	C1	C3	G3	A1

	A	B	C	D	E	F	G	H	I
1	E	N	U	Ö	Ä	M	I	R	Y
2	M	T	W	B	F	Q	Ü	G	C
3	K	Y	R	V	Z	N	S	N	L
4	J	P	W	X	H	G	R	O	P

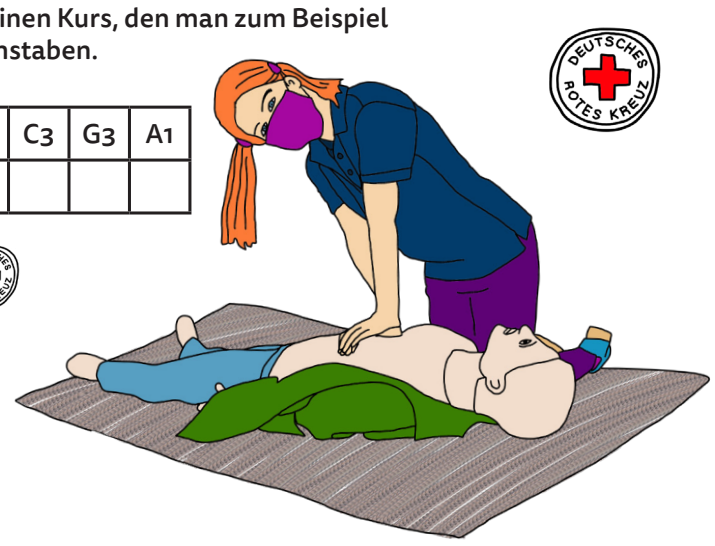

Im **Jugendrotkreuz** lernen schon die Kinder und Jugendlichen im DRK Zentrum in Duderstadt, wie sie Erste Hilfe leisten können.
Sie üben das Anlegen von Verbänden, die stabile Seitenlage und Wichtiges, um einen Verletzten gut zu versorgen.

Ordne die Ausschnitte richtig an.

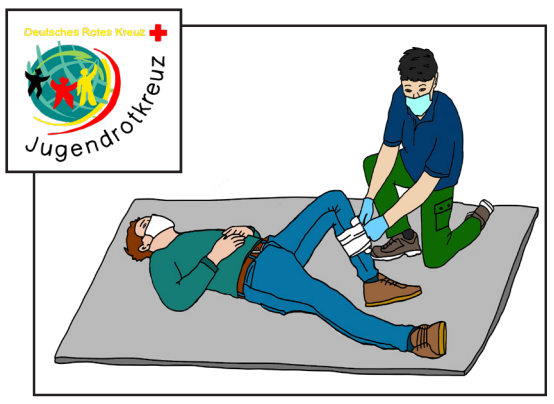

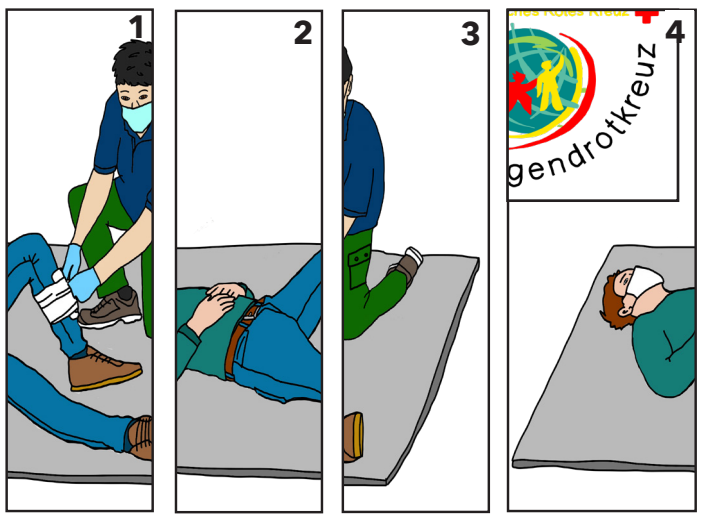

Für den Rettungswagen musst du im Notfall die 112 wählen. Die 112 gilt in fast allen europäischen Staaten. Die 911 ist die Notfallnummer in den USA, Kanada und Mexiko. Die 110 ist die Notfallnummer der Polizei.

Wie viele 112 Nummern kannst du finden? Kreuze die richtige Nummer an.

Die 112 ist _____ x zu sehen.

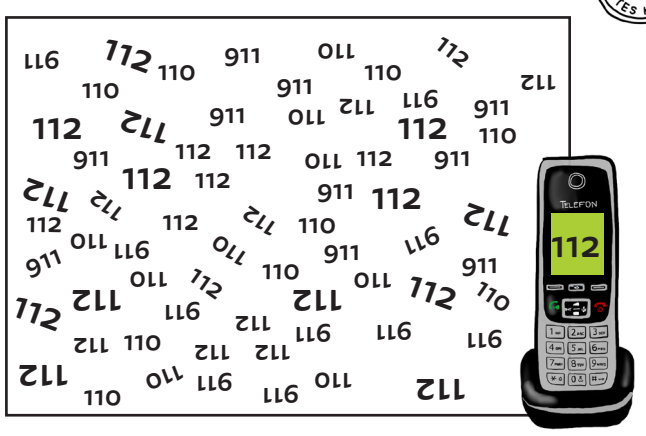

Die Leute vom DRK tragen bei einem Einsatz immer ihre Schutzkleidung. An den Abzeichen auf der Kleidung erkennst du, welche Aufgabe die Person im DRK Kreisverband Duderstadt hat. Sie sind ehrenamtlich tätig.

Zähle dieses Logo vom Roten Kreuz auf der Seite.
Die Anzahl ist gleich die Zahl der Fahrzeuge, die zum DRK Kreisverband Duderstadt gehören.

Es sind _____ Fahrzeuge.

Im DRK Zentrum gibt es einen **Kleidershop**, das ist eine Art Secondhandladen. Hier kann man Kleidung spenden. Diese können sich dann bedürftige Menschen aussuchen. Normalerweise ist der Kleidershop dienstags, mittwochs und donnerstags von 9 – 16 Uhr geöffnet. Momentan ist er wegen der Corona Pandemie geschlossen.

WÜRFELSPIEL
Du brauchst:
Einen Würfel und Stifte

Würfele und male dann das entsprechende Kleidungsstück an.
Wer hat die Schaufensterpuppe als Erste oder Erster fertig?

Kleidung	Würfel
Hose	1
Pullover	2
Mütze	3
Handschuhe	4
Schal	5
Socken	6
Schuhe	1

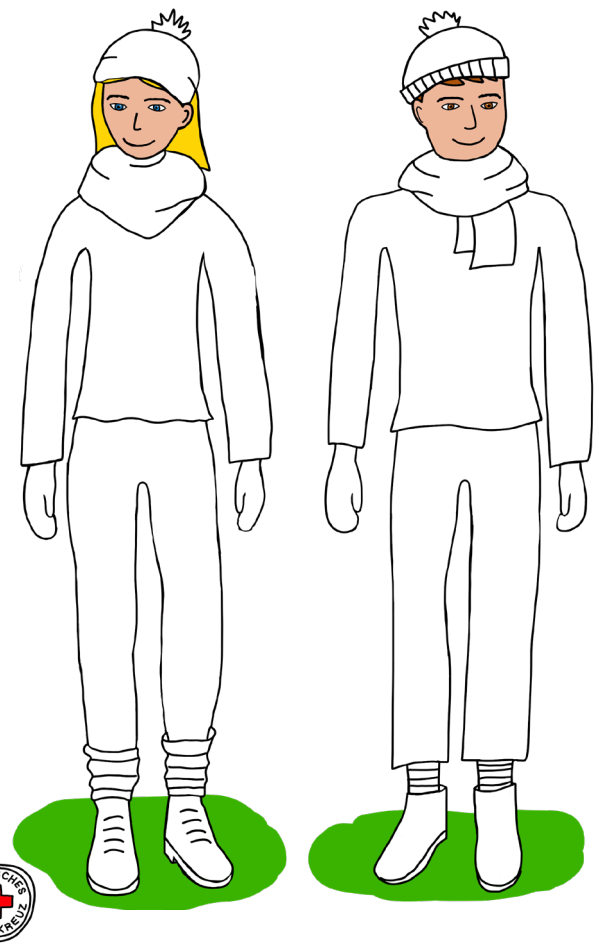

Im DRK Zentrum kann man an bestimmten Terminen Blut spenden. Blutspenden ist wichtig, da einige Menschen – zum Beispiel nach einem schweren Unfall – eine Blutübertragung brauchen. Im unteren Bild sind 13 Fehler versteckt.

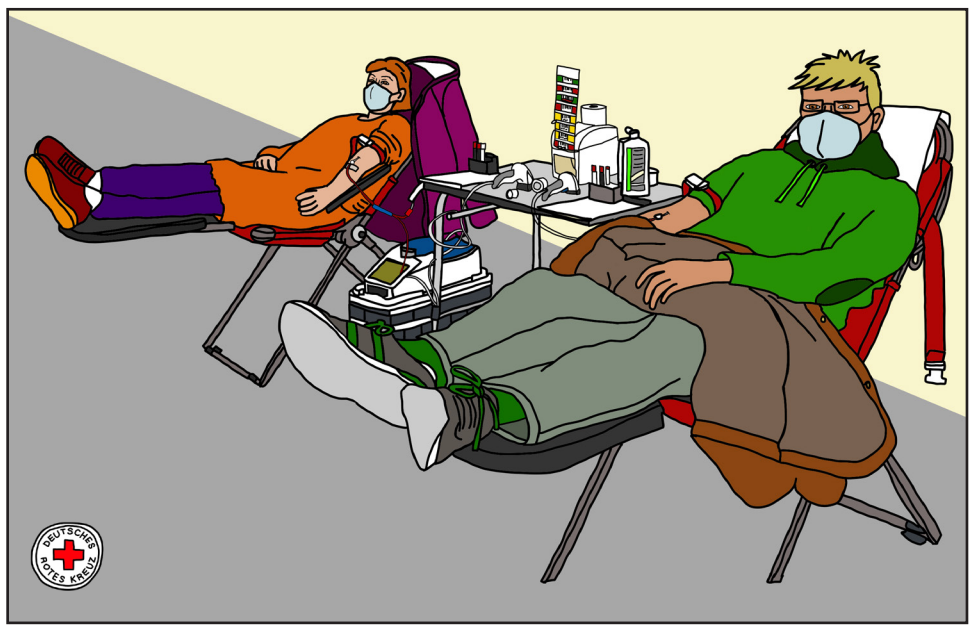

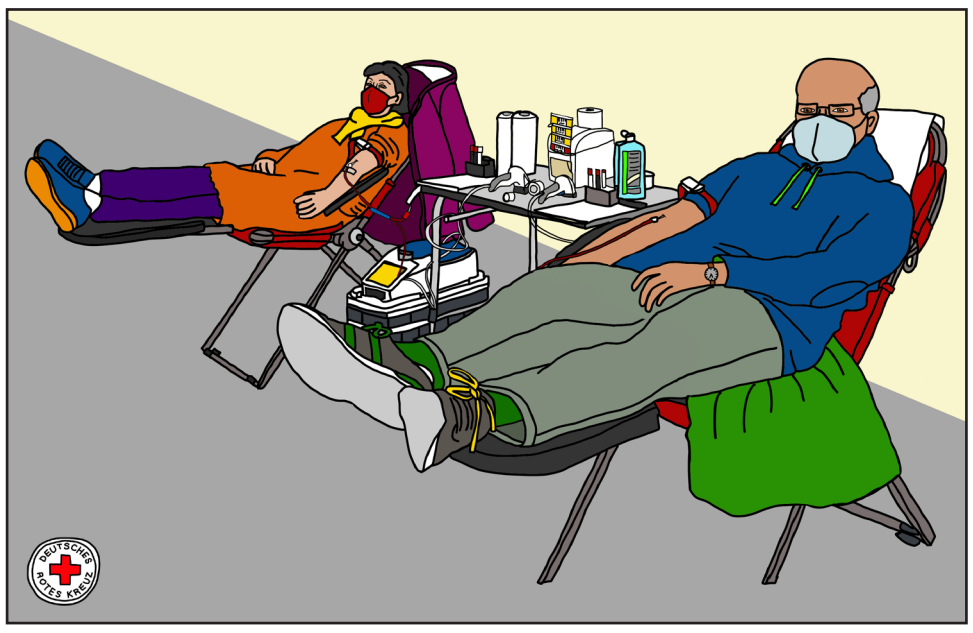

Das DRK Zentrum ist vor Kurzem umgezogen.
Im neuen Zentrum in der Charlottenburger Straße sind auch einige Fahrzeuge untergebracht.
Die Rettungswagen starten aus der Rettungswache am Krankenhaus.
Finde hier den Weg vom Krankentransportwagen und dem Technik-Gerätewagen zum DRK Zentrum.

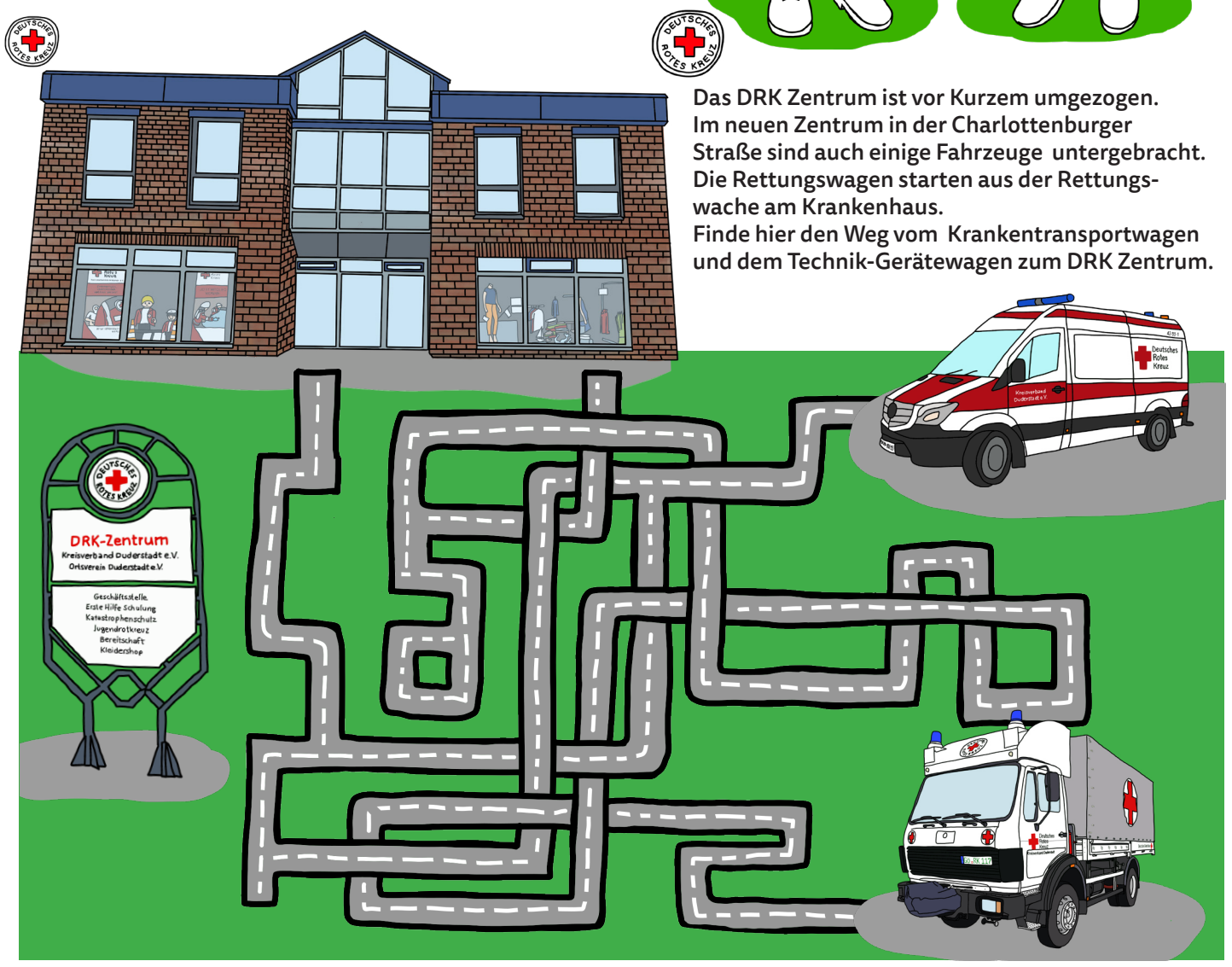

Die Idee und die Illustrationen für diese Kinderseite sind von Susanne Bednorz. Das Layout ist von Stefan Burchard. Beide arbeiten im Team von Duderstadt2030.

Die Lösungen und weitere Rätsel findest du unter: www.duderstadt2030.de