Das große Plakat hängt am Adenauerring. Im Moment dürfen wir uns nicht mit allen unseren Freuden treffen, aber ein Videoanruf macht auch viel Spaß.
#Duderstadthältzusammen - Gemeinsam schaffen wir die Zeit. Auf dem rechten Bild haben sich 10 Fehler versteckt. Finde sie.

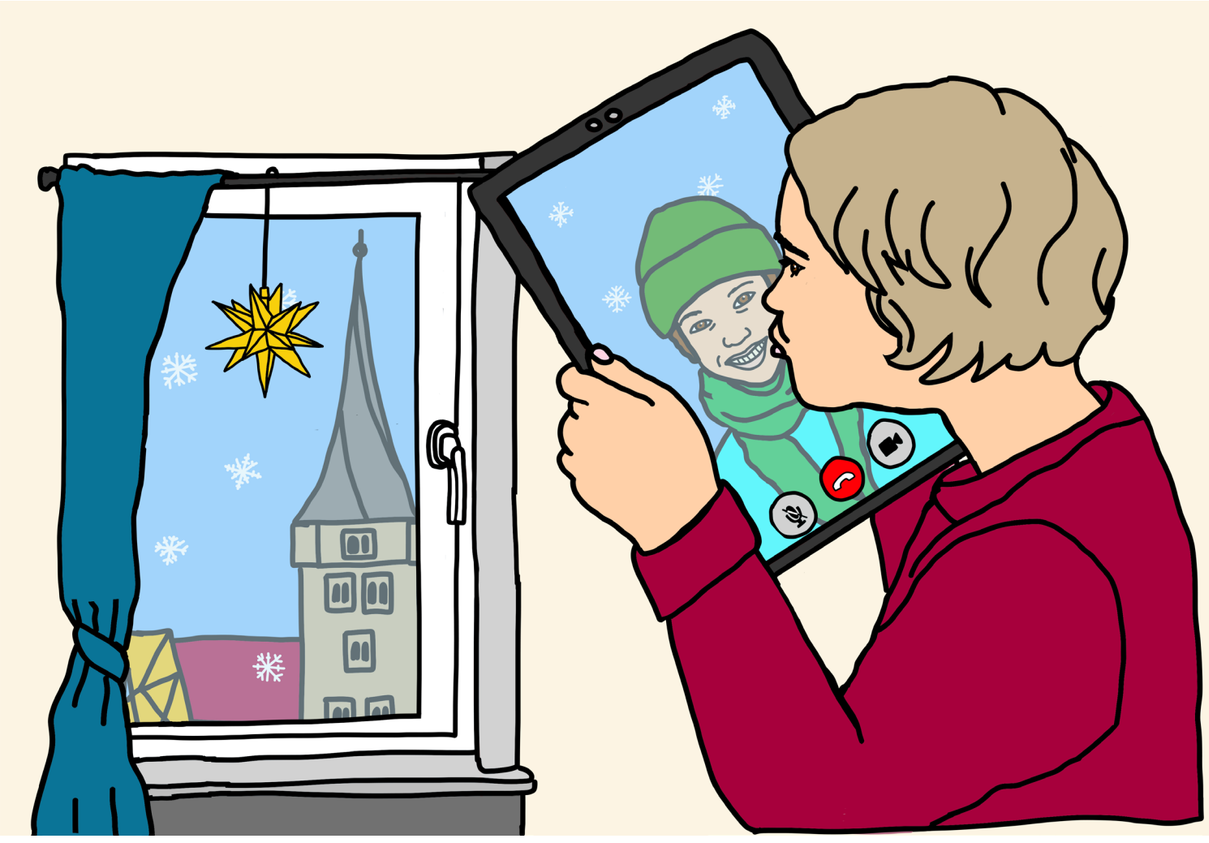

Die Sagen um die verdrehte Turmspitze

Der mit dem Bau beauftragte Baumeister war in Zeitnot geraten. Um sein Werk pün**K**tlich übergeben zu können, schl**O**ss er ei**N**en Vertrag mit dem Teufel. Die**S**er sollte für ihn den **T**urm pünktlich fe**R**tigstellen. Als Entlohnung würde ihm die Seele des Architekten z**U**stehen. Nachdem der Teufel seinen Teil des Vertrages erfüllt hatte, verweigerte der Baumeister die Erfüllung des seinigen. Im wilden Zorn hat daraufhin der Teufel die Turmspitze gepackt und sich darum geschwungen. Seither sind die Bal**K**en des Dachs**T**uhls verbogen.

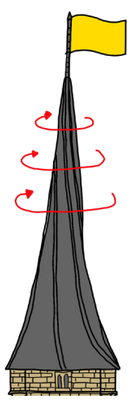

Auf der Sp**I**tze des Westerturms befand sich damals nach dem Bau des Daches eine Wetterfahne. Diese war nicht geölt und k**O**nnte sich somit **N**icht drehen. Eine**S** Nachts kam ein schwerer Sturm au**F** und von vielen Häus**E**rn in der Innenstadt fielen die Ziegel von den Dächern. Die Wetterfa**H**ne am Turm konnte sich nur schwer drehen und schwupps, drehte sie das ganze Dach des Turmes mit. Desha**L**b ist **E**r heute so verd**R**eht.

UND IN WIRKLICHKEIT IST DAS DACH DES TURMES DESHALB VERDREHT:
Schreib die Fett gedruckten Buchstaben aus dem Text oben nacheinander in die Kästchen. Die merkwürdige Form ist die Folge eines:

1	2	3	4	5	6	7	8	9	10	11	12	13	-
14	15	16	17	18	19								

In einem Dach sind die Sparren die Träger für das Dach. Im Westerturm waren die Sparren zwar gegen ein Durchbiegen nach innen, nicht aber zur Seite hin gesichert. Es fehlen außerdem die Schwerter und die Andreaskreuze, die sonst auch das Dach halten. Außerdem ist der sogenannte Kaiserstiel nicht durchgehend, sodass sich die Sparren verdrehen konnten.

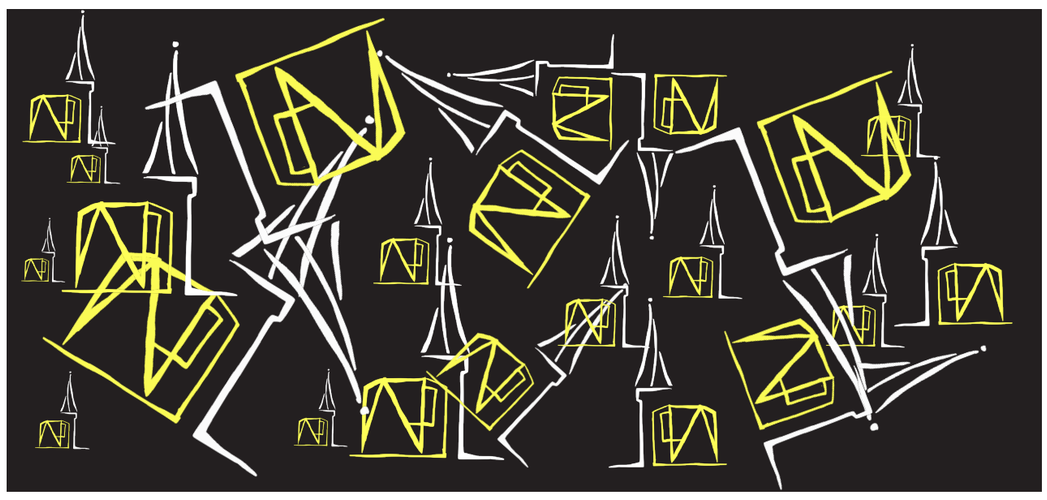

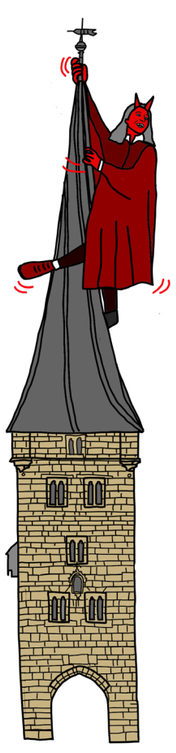

Das ist das Logo vom Westertrum Ensemble.
Wie oft kannst du es im Bild oben entdecken?
Das Logo ist _____x zu sehen.

Hier ist der Teufel am Werk und verdreht die Spitze.
Zwei Schatten sind richtig.
Finde sie.

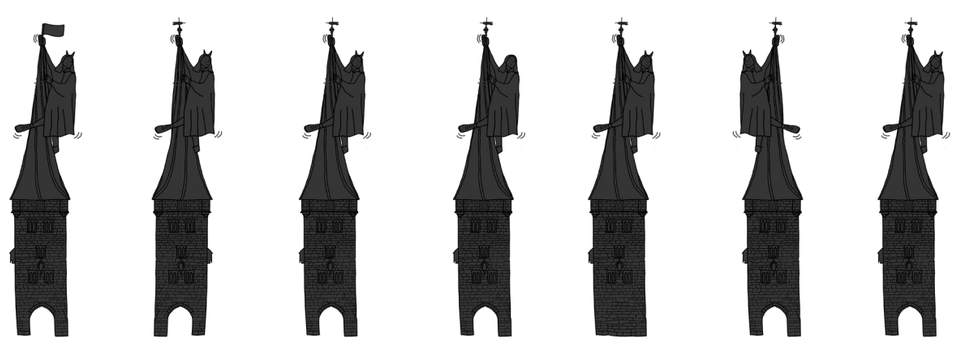

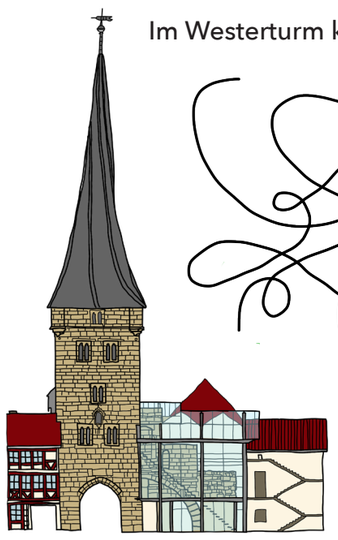

Im Westerturm kann man sogar heiraten. Diese Paar möchte zur Trauung. Welcher Weg ist richtig?

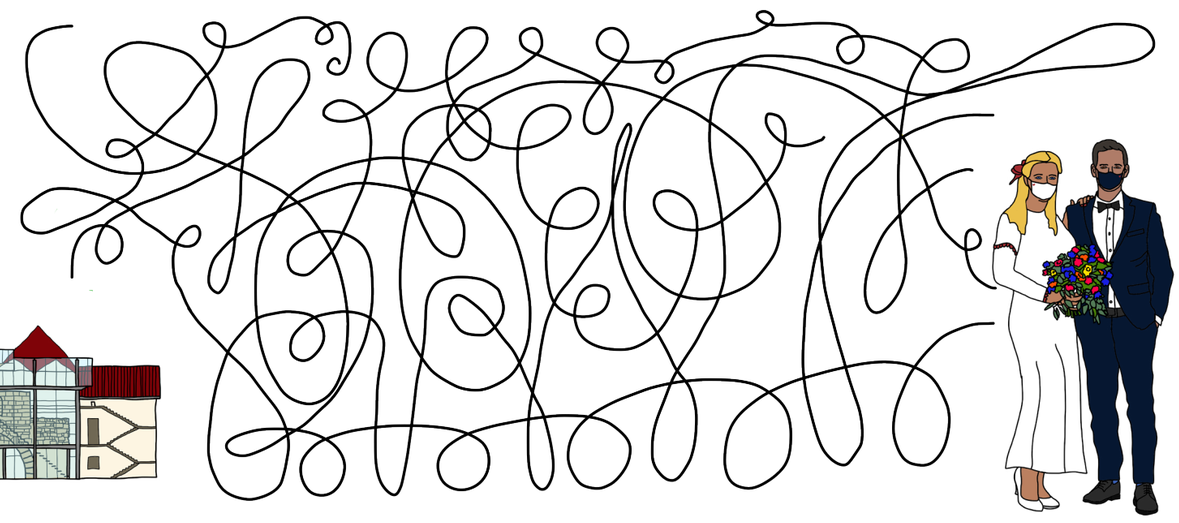

Einige Duderstädter Insititutionen nutzen den Westertrum in ihrem Logo. Finde hier das gesuchte Logo:

1. Das gesuchte Logo ist gleichzeitig: links neben dem Stadt Duderstadt Logo, rechts neben und über dem Logo der LNS GmbH und unter der Bürgerstiftung.
2. Das gesuchte Logo ist gleichzeitig links und über dem Logo der Pfadfinder. Über dem Logo ist kein Feld.
3. Das gesuchte Logo ist gleichzeitig rechts, unter und über dem Logo des Treffpunkt Stadtmarketing und links vom Logo der LNS GmbH.

Treffpunkt Stadtmarketing Duderstadt e.V.

DPSG Pfadfinder Duderstadt

LNS GmbH Duderstädter Kultursommer

DUDERSTADT STADT VOLLER BEWEGUNG

BÜRGER STIFTUNG Duderstadt „Kinder sind Zukunft“

LNS GmbH Duderstädter Kultursommer	Pfadfinder 1932 Duderstadt	Treffpunkt Stadtmarketing Duderstadt e.V.	DUDERSTADT STADT VOLLER BEWEGUNG	BÜRGER STIFTUNG Duderstadt „Kinder sind Zukunft“
Pfadfinder 1932 Duderstadt	Treffpunkt Stadtmarketing Duderstadt e.V.	DUDERSTADT STADT VOLLER BEWEGUNG	BÜRGER STIFTUNG Duderstadt „Kinder sind Zukunft“	LNS GmbH Duderstädter Kultursommer
Treffpunkt Stadtmarketing Duderstadt e.V.	BÜRGER STIFTUNG Duderstadt „Kinder sind Zukunft“	LNS GmbH Duderstädter Kultursommer	Pfadfinder 1932 Duderstadt	DUDERSTADT STADT VOLLER BEWEGUNG
DUDERSTADT STADT VOLLER BEWEGUNG	Treffpunkt Stadtmarketing Duderstadt e.V.	Pfadfinder 1932 Duderstadt	LNS GmbH Duderstädter Kultursommer	BÜRGER STIFTUNG Duderstadt „Kinder sind Zukunft“

BASTELTIP:
DECKELTURM ALS KERZENSTÄNDER

Du brauchst: Kleber, Deckel, Kerze oder Teelicht.

1. Sammle Deckel von leeren Flaschen. Das können Deckel von zum Beispiel: Waschmittelflaschen, Gläsern, Wasserflaschen, Ketchupflaschen, Marmeladen, Nougataufstrichen sein.

2. Klebt die Deckel aufeinander. Beginnt mit dem größten Deckel, so dass ihr eine gute Stellfläche habt.
Ihr könnt die Deckelfarben bunt mixen oder einen Kerzenständer mit nur einer Farbe basteln.

3. Auf den obersten Deckel stellst du dann eine Kerze oder ein Teelicht.
Viel Spaß.

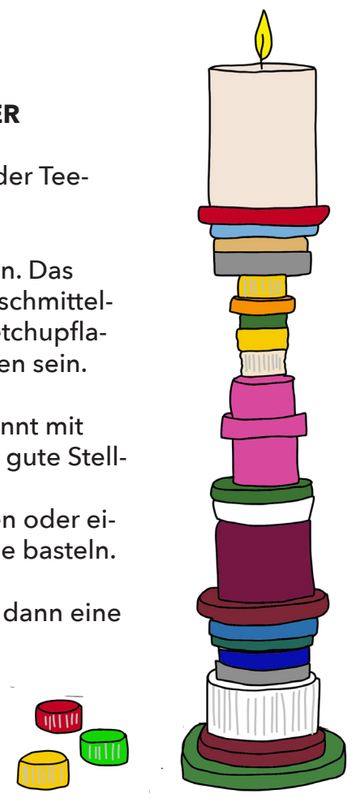

LÖSUNG

Das große Plakat hängt am Adenauerring. Im Moment dürfen wir uns nicht mit allen unseren Freuden treffen, aber ein Videoanruf macht auch viel Spaß. #Duderstadthältzusammen - Gemeinsam schaffen wir die Zeit. Auf dem rechten Bild haben sich 10 Fehler versteckt. Finde sie.

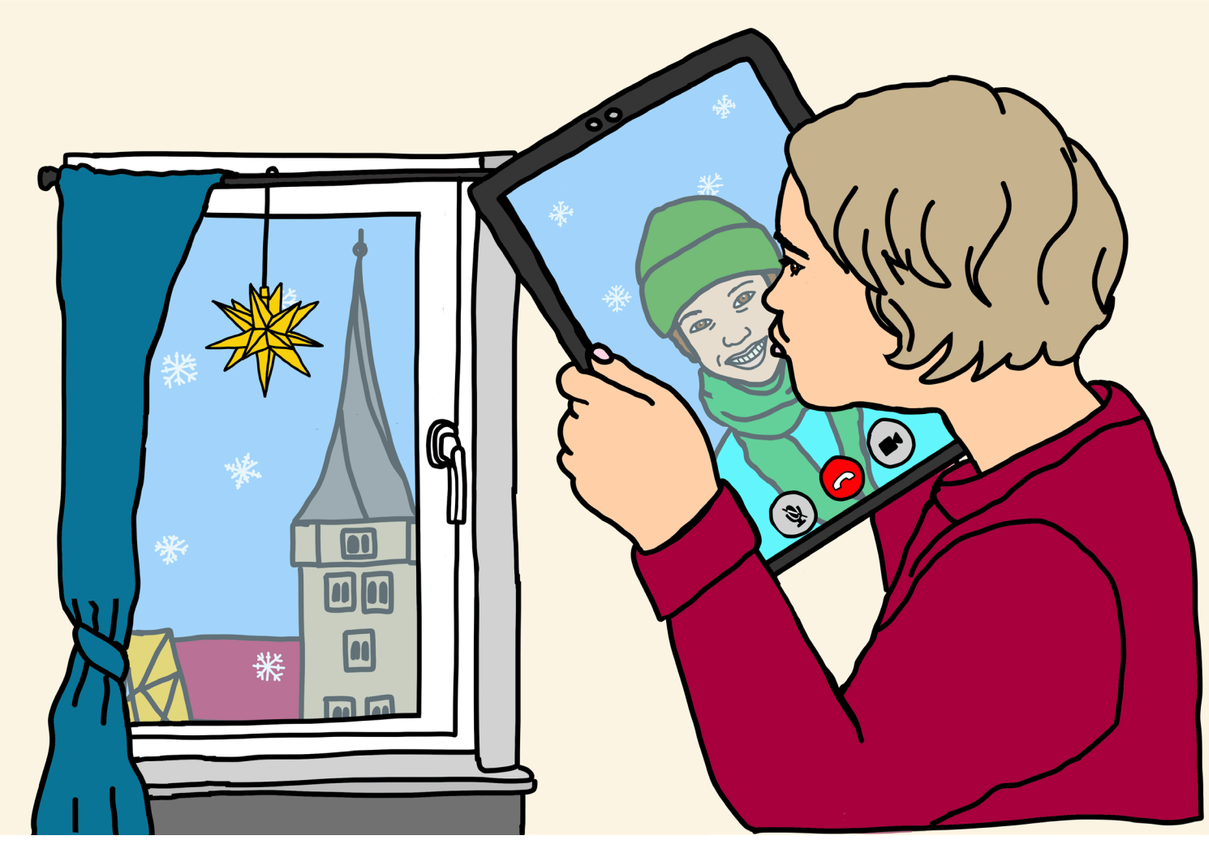

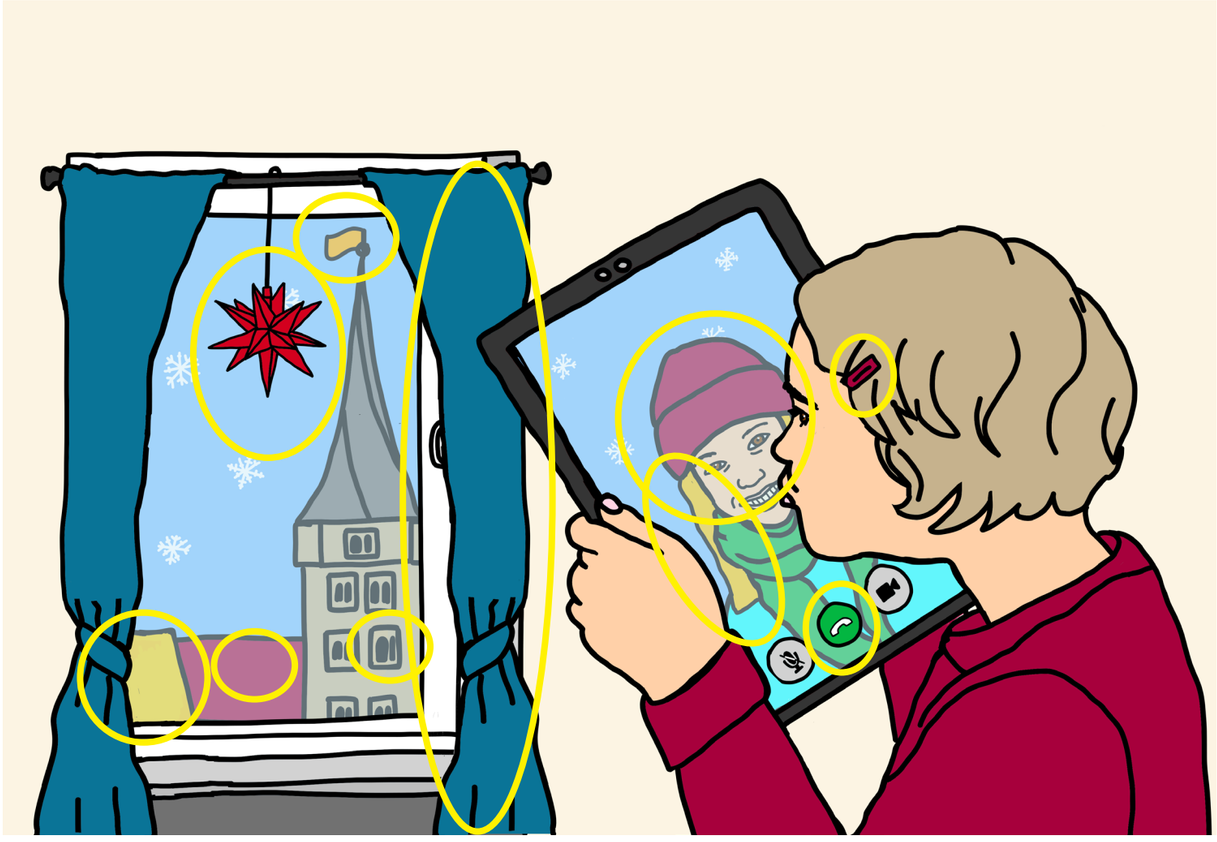

Die Sagen um die verdrehte Turmspitze

Der mit dem Bau beauftragte Baumeister war in Zeitnot geraten. Um sein Werk pün**K**tlich übergeben zu können, schl**O**ss er ei**N**en Vertrag mit dem Teufel. Die**S**er sollte für ihn den **T**urm pünktlich fe**R**tigstellen. Als Entlohnung würde ihm die Seele des Architekten z**U**stehen. Nachdem der Teufel seinen Teil des Vertrages erfüllt hatte, verweigerte der Baumeister die Erfüllung des seinigen. Im wilden Zorn hat daraufhin der Teufel die Turmspitze gepackt und sich darum geschwungen. Seither sind die Bal**K**en des Dachs**T**uhls verbogen.

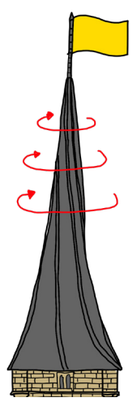

Auf der Sp**I**tze des Westerturms befand sich damals nach dem Bau des Daches eine Wetterfahne. Diese war nicht geölt und k**O**nnte sich somit **N**icht drehen. Eine**S** Nachts kam ein schwerer Sturm au**F** und von vielen Häus**E**rn in der Innenstadt fielen die Ziegel von den Dächern. Die Wetterfa**H**ne am Turm konnte sich nur schwer drehen und schwupps, drehte sie das ganze Dach des Turmes mit. Desha**L**b ist **E**r heute so verd**R**eht.

UND IN WIRKLICHKEIT IST DAS DACH DES TURMES DESHALB VERDREHT:
Schreib die Fett gedruckten Buchstaben aus dem Text oben nacheinander in die Kästchen. Die merkwürdige Form ist die Folge eines:

K_1	O_2	N_3	S_4	T_5	R_6	U_7	K_8	T_9	I_{10}	O_{11}	N_{12}	S_{13} -
F_{14}	E_{15}	H_{16}	L_{17}	E_{18}	R_{19}							

In einem Dach sind die Sparren die Träger für das Dach. Im Westerturm waren die Sparren zwar gegen ein Durchbiegen nach innen, nicht aber zur Seite hin gesichert. Es fehlen außerdem die Schwerter und die Andreaskreuze, die sonst auch das Dach halten. Außerdem ist der sogenannte Kaiserstiel nicht durchgehend, sodass sich die Sparren verdrehen konnten.

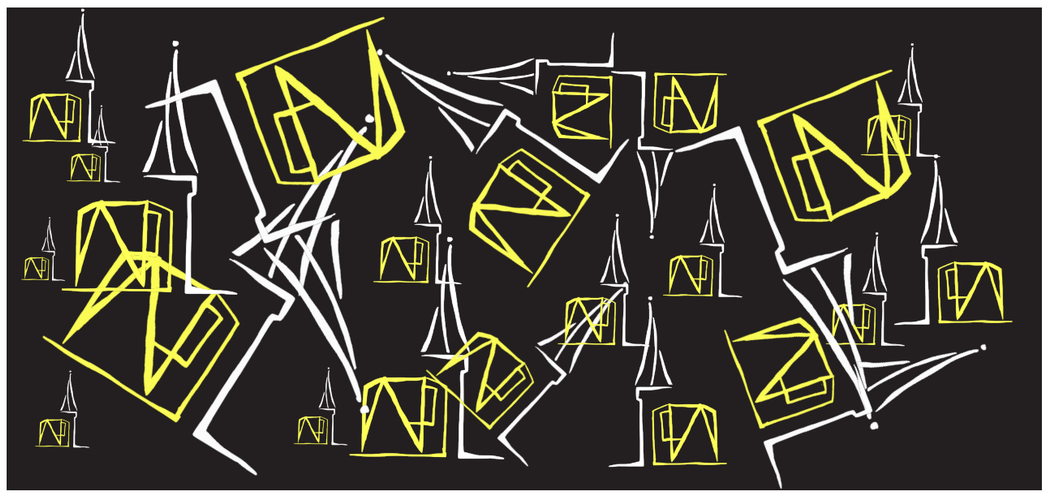

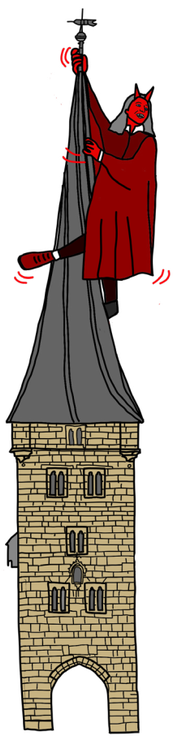

Das ist das Logo vom Westertrum Ensemble. Wie oft kannst du es im Bild oben entdecken?
Das Logo ist **22x** zu sehen.

Hier ist der Teufel am Werk und verdreht die Spitze.
Zwei Schatten sind richtig.
Finde sie.

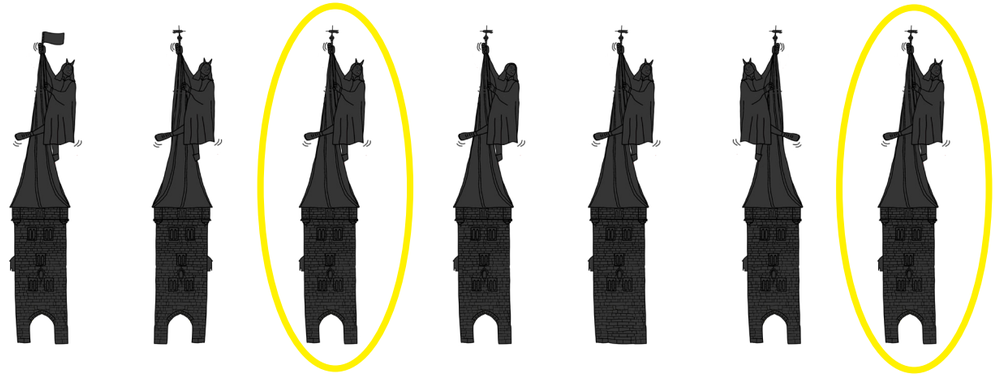

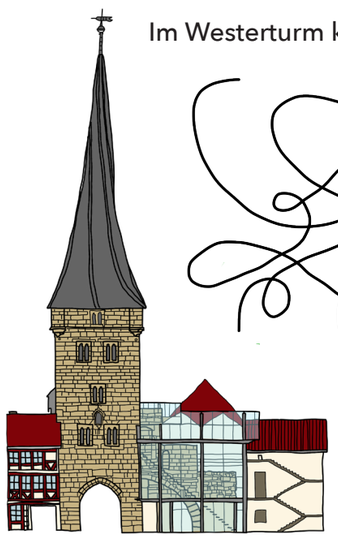

Im Westerturm kann man sogar heiraten. Diese Paar möchte zur Trauung. Welcher Weg ist richtig?

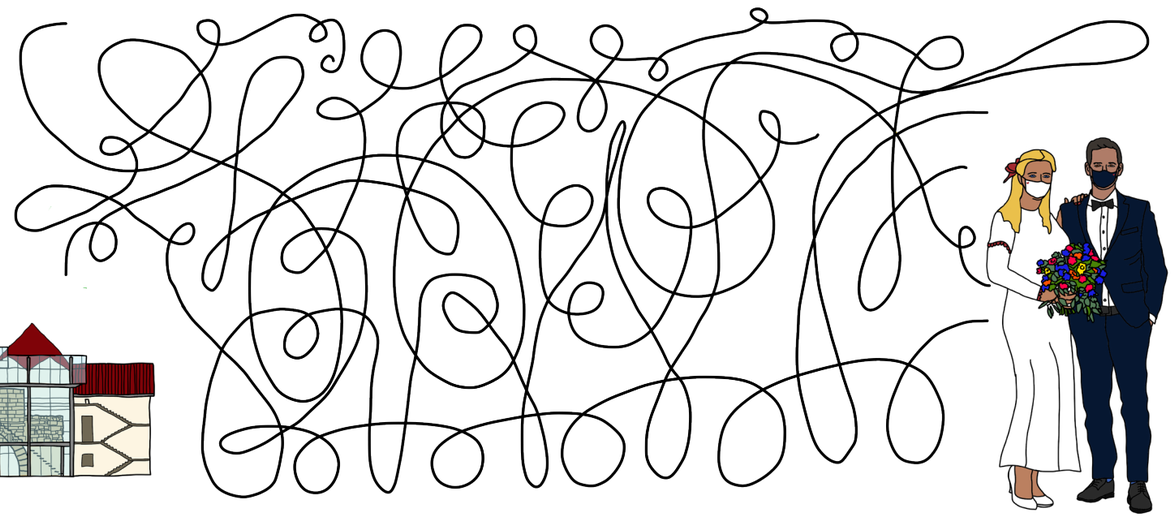

Einige Duderstädter Insititutionen nutzen den Westertrum in ihrem Logo. Finde hier das gesuchte Logo:

1. Das gesuchte Logo ist gleichzeitig: links neben dem Stadt Duderstadt Logo, rechts neben und über dem Logo der LNS GmbH und unter der Bürgerstiftung.
2. Das gesuchte Logo ist gleichzeitig links und über dem Logo der Pfadfinder. Über dem Logo ist kein Feld.
3. Das gesuchte Logo ist gleichzeitig rechts, unter und über dem Logo des Treffpunkt Stadtmarketing und links vom Logo der LNS GmbH.

Treffpunkt Stadtmarketing Duderstadt e.V.

DPSG Pfadfinder Duderstadt

LNS GmbH Duderstädter Kultursommer

DUDERSTADT STADT VOLLER BEWEGUNG

BÜRGER STIFTUNG Duderstadt „Kinder sind Zukunft"

LNS GmbH Duderstädter Kultursommer	Pfadfinder 1932 Duderstadt	Treffpunkt Stadtmarketing Duderstadt e.V.	DUDERSTADT STADT VOLLER BEWEGUNG	BÜRGER STIFTUNG Duderstadt „Kinder sind Zukunft"
Pfadfinder 1932 Duderstadt	Treffpunkt Stadtmarketing Duderstadt e.V.	DUDERSTADT STADT VOLLER BEWEGUNG	BÜRGER STIFTUNG Duderstadt „Kinder sind Zukunft"	LNS GmbH Duderstädter Kultursommer
Treffpunkt Stadtmarketing Duderstadt e.V.	BÜRGER STIFTUNG Duderstadt „Kinder sind Zukunft"	LNS GmbH Duderstädter Kultursommer	Pfadfinder 1932 Duderstadt	DUDERSTADT STADT VOLLER BEWEGUNG
DUDERSTADT STADT VOLLER BEWEGUNG	Treffpunkt Stadtmarketing Duderstadt e.V.	Pfadfinder 1932 Duderstadt	LNS GmbH Duderstädter Kultursommer	BÜRGER STIFTUNG Duderstadt „Kinder sind Zukunft"

BASTELTIP:
DECKELTURM ALS KERZENSTÄNDER

Du brauchst: Kleber, Deckel, Kerze oder Teelicht.

1. Sammle Deckel von leeren Flaschen. Das können Deckel von zum Beispiel: Waschmittelflaschen, Gläsern, Wasserflaschen, Ketchupflaschen, Marmeladen, Nougataufstrichen sein.

2. Klebt die Deckel aufeinander. Beginnt mit dem größten Deckel, so dass ihr eine gute Stellfläche habt.
Ihr könnt die Deckelfarben bunt mixen oder einen Kerzenständer mit nur einer Farbe basteln.
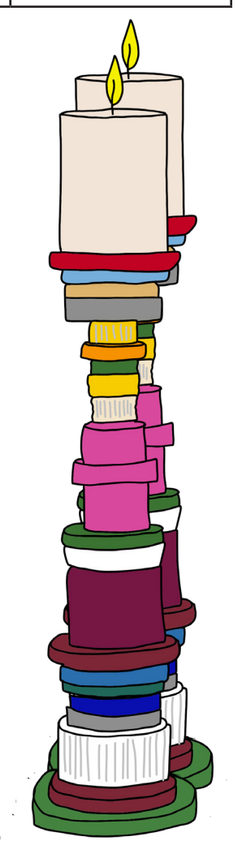
3. Auf den obersten Deckel stellst du dann eine Kerze oder ein Teelicht.
Viel Spaß.